defender

TRIFLES MAKE PERFECTION

Operation manual

Navigator HB-138
Elemental HB-239

Wired keyboard

RoHS

1

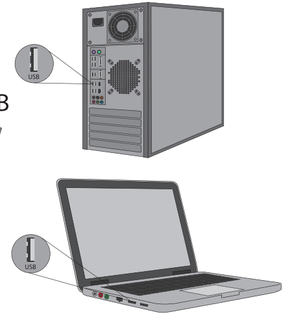

2

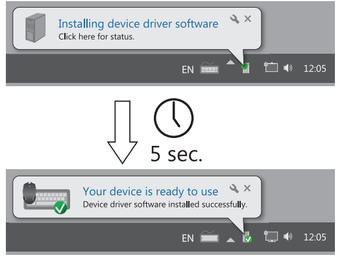

AZE SIMLI KLAVIATURA
TƏLIMAT

Uyğunluq bayannaması
Qurğunun (qurğuların) çalışmasına statik, elektrik və ya yüksək tezlidi sahələr (radioavadanlıq, mobil telefonlar, mikrodalğalı sobalar, elektrostatik boşalmalar) təsir göstərə bilər.

Batareyaların, elektrik və elektron avadanlığın utilizasiyası
Malın, malın batareyalarının və ya qabın üzərində olan bu nişan, malın maişət tullantıları ilə utilizasiyasının qeyri-mümkünlüyünə göstərir. Mal, batareya, elektrik və elektron avadanlığının toplanması və utilizasiyası ilə məşğul olan şirkətin mantəqəsinə qətirilməlidir.

Malın təhlükəsiz və səmərəli istifadəsi üzrə qaydalar və şərtlər

Ehtiyat tədbirləri:
1. Maldan yalnız təyinatına görə istifadə etmək.
2. Malı sökmamalı. Bu mamulatın tərkibində tamir edilə bilən hissələr yoxdur. Nasaz avadanlığın xidmatı və ya təmiri üzrə masalanda gözə satıcı-şirkətə və ya Defender səlahiyyətli servis mərkəzinə müraciət etməlisiniz. Malı qəbul etdikdə onun bütövlüyünə, daxilində sərbəst hərəkət edən əşyaların olmamasına amin olun.
3. 3 yaşa qədər uşaqlar üçün nəzərdə tutulmayıb. Tərkibində xırda hissələr ola bilər.
4. Mamulatı, onun daxili hissəsini rütubətdən qorumaq. Mamulatı maye içinə salmamaq.
5. Mamulatı, zərə vura bilən vibrasiyalara və mexaniki yüklərə maruz qoymamaq. Malın üzərində mexaniki zədələrin olması halında ona heç bir zamanat verilmir.
6. Malın üzərinda gözə çarpan zədələrin olması halında maldan istifadə etməmək. Bilərəkdən nasaz qurğudan istifadə etməmək.
7. Tövsiyə edilən temperaturlardan kənar temperatur şəraitində (istifadəçi təlimatına bax), rütubətin kondensasiyası şəraitində və habelə təcavüzkar mühitlərdə istifadə etməmək.
8. Ağza götürməmək.
9. Mamulatdan sənaye, tibbi və istehsalat məqsədi ilə istifadə etməmək.
10. Əgər malın naqli manfi temperatur şəraitində aparılıbsa, istismara başlamazdan avvəl mal isti qapalı bir yerdə (+16...+25 °C) 3 saat ərzində qızmalıdır.
11. Uzun müddətdə istifadə etmədiyiniz halda qurğunu hər dəfə şəbəkədan ayırmaq lazımdır.
Fikrinizi yayındırsa, qurğudan naqlıyat vasitəsinin idarə edilməsi zamanı istifadə etməmək.
12. Cihaz diqqəti yayındırırsa, habelə qanunla cihazın İağv edildiyi hallarda bir vasitə idarə edarkan cihazı istifadə etmayın.
Mahsulun texniki xüsusiyyətlərini və xüsusiyyətlərini qablaşdırmada və Defender-global.com saytında tapa bilərsiniz.
İstehsalçı: DIGIMAX TECHNOLOGY (DONGGUAN) CO., LTD. Address: Bldg B, No.37 Fumin Road, Xiabian Community, Houjie Town, Dongguan, China.
Limitsiz raf ömrü. Xidmət müddəti 6 ay. Zamanat müddəti - 6 ay. İstehsalat tarixini qabın üzərinda bax.
İstehsalçı bu təlimatda göstərilən paketin tərkibini və xüsusiyyətlərini dəyişdirmək hüququnu özündə saxlayır. Ən son və atraflı məlliyyat təlimatı www.defender-global.com saytında mövcuddur
Çinda edilmişdir.

AŞAĞIDAKI HALLARDA ZƏMANƏTLİ TƏMİR APARILMIR:
1. Zamanat müddətinin bitməsi (müddət, malın istehlakçıya satılması günündan tayin edilir).
2. Zamanat talonunun yanlış doldurulması.
3. Elektrik şəbəkəsinə sahv qoşulması.
4. Zamanat plombaların, gövdəsinin barkidici birləşmələrinin pozulması, malın daxili və xarici sathlarinda aşılma izlərinin olması.
5. Əgər istsmar maişət şəraitində nazarda tutulmuş apparat, pəşakar məqsədi ilə istifadə edilmişdir.
6. Malın daxilinə qıraq əşyaların, maddələrin, mayelərin, həşarətlərin düşməsi ilə bağlı zədələr.
7. Qidalandırma elektrik şəbəkəsinin normal işində pozuntular — 220 V ±10%. (gərginlik stabilizatorlarından başqa)
8. Əgər mal, satıcı şirkətin səlahiyyəti vermədiyi şəxs tərəfindan açılıb və təmir edilib.
9. Yanlış istismar və ya səliqəsiz davranış.
10. Mamulatın tabii fəlakət nəticəsində zədələnməsi.
11. Mexaniki zədə izlərinin olması (yera düşməsi, zərbə).
12. Digər istehsalçıların qoşulmuş qurğularının işləməməsi.

EN WIRED KEYBOARD
OPERATION MANUAL

Dedaration of Conformity. Operation of device (devices) may be affected by strong static, electrical or high-frequency fields (radio installations, mobile telephones, microwaves, electrostatic discharges)/ If occurs, Try increasing the distance from the devices causing the interface.

Disposal of batteries, electrical and electronic equipment. This sign on the product, its batteries or package indicates that the product cannot be disposed together with domestic waste. It should be delivered to an appropriate batteries, electrical and electronic equipment collecting and recycling company.

Terms and conditions of safe and efficient use of the product. Usage precautions:
1. Use the product for its intended purpose only.
2. Do not disassemble. This product does not contain parts that are entitled to self-sufficient repair. On the question of maintenance and replacement of a failed item apply to a dealer or Defender authorized service center. While receiving the product make sure that it is unbroken and there are no freely moving objects inside the product.
3. Keep away from children under the age of 3. May contain small parts.
4. Keep away from humidity. Never immerse the product in liquids.
5. Keep away from vibrations and mechanical stresses, which can cause mechanical damaging of the product. In case of mechanical damage no warranties are provided.
6. Do not use in the presence of visual damage. Do not use when the product is obviously defective.
7. Do not use the product at temperatures below and above recommended temperatures (see the operation manual), under the conditions of humidity evaporation, as well as in hostile environment.
8. Do not put into the mouth.
9. Do not use the product for industrial, medical or manufacturing purposes.
10. In case when shipment of the product was conducted in subzero temperatures, then before operating, the product should be kept in a warm placement (+16-25°C or 60-77°F) within 3 hours.
11. Turn off the device each time, when it is not planned to use it for extended period of time.
12. Do not use the device while driving the vehicle, if it is diverted attention, and in other cases when the law obliges you to turn off the device.

Technical specifications and features of the product can be found on the packaging and on the website defender-global.com

IMPORTER: Defender Technology OÜ, Betooni str 11, 11415, Tallinn, Estonia.
Manufacturer: DIGIMAX TECHNOLOGY (DONGGUAN) CO., LTD. Address: Bldg B, No.37 Fumin Road, Xiabian Community, Houjie Town, Dongguan, China.
Unlimited shelf life. Service life is 2 years. Date of manufacture: see on the package.
Manufacturer keeps the right to change package contents and specifications indicated in this manual. The latest and detailed operation manual is available at www.defender-global.com
Made in China.

Warranty service is not effected in the following situations:
1. Expiration of the warranty period (warranty period is settled from the date of sale to the end user).
2. Incorrect filling in of the warranty card.
3. Incorrect plug in to power grid.
4. Breach to safety of guarantee seals, fixing joint assemblies of the case; presence of elements of opening on outside and inside parts of the product.
5. If the product designed for household use was used for professional purposes.
6. Damage due to penetration of foreign objects, substances, liquids or insects inside the product.
7. Damage due to breach to normal work of supply network – 220V +/- 10%. (except of automatic voltage regulators)
8. If the product was opened and repaired by a person unauthorized for that by the dealer.
9. Incorrect operation or careless handling.
10. Damage to the product due to natural disasters.
11. Presence of elements indicating mechanical damage (fall, hit).
12. Disability of connected devices of other producers.

GEO საყელნიანი კლავიატურა
ინსტრუქცია

შესაბამისობის დეკლარაცია
მოწყობილობის (მოწყობილობების) ფუნქციონირებაზე შეიძლება გავლენა მოახდინონ სტატიკურმა, ელექტრონულმა ან მაღალსიხშირიანმა ველებმა (რადიოსანარტყელნის, მობილურმა ტელეფონებმა, მიკროტალღურმა ღუმელებმა, ელექტროსტატიკურმა გამლტვებმა). ასეთი შემთხვევაში გაზარდეთ მანძილი მოწყობილობებსა და ობიექტებს შორის.

ელემენტების, ელექტრონული და ელექტრონული მოწყობილობების უტილიზაცია.
ეს ნიშანი საქონელზე, საქონლის ელემენტებზე ან შეფუთვაზე ნიშნავს იმას, რომ საქონლის უტილიზაცია შეუძლებელია საოჯახო ნარჩენებთან ერთად. ის უნდა ჩასაბარდეს კონსანსის, რომელიც განახორციელებს ელემენტების, ელექტრონული და ელექტრონული მოწყობილობების შეგროვებასა და უტილიზაციას.

საქონლის ეფექტური და უსაფრთხო გამოყენების წესები და პირობები. საფრთხისა ზონები:
1. გამოიყენეთ საქონელი მხოლოდ დანიშნულებისამებრ.
2. არ დაშალოთ. აღნიშნული საქონია არ შეიცავს ნაწილებს, რომელიც გამოგადგებათ რემონტისთვის საკუთრი ძალებით.ანაწილების შეკეთებისთვის და მოიმსახურეობის სხვა საკითხებზე მიმართეთ ფირმა-გამყიდველს ან Defende-ის აფიციალურებულ სერვის ცენტრს. საქონლის მიღებისას დარწმუნდით, რომ ის დაზიანებული არ არის და მის შიგნით არაფერი ხმაურობს.
3. არ არის გათვალისწინებული ბავშვებისთვის 3 წლის ასაკამდე. შეიძლება შეიცავდეს წვრილ დეტალებს.
4. არ დაუშვათ სითხის მოხვედრა ნაკეთობაზე და მის მიგნით. არ ჩაგოთ ნაკეთობა სითხეში.
5. არ დაუშვათ ნაკეთობის ვიბრაცია და მექანიკური დატვირთვა, რომელიც გამოიწვევს საქონლის მექანიკურ დაზიანებას. მექანიკური დაზიანებებისას საქონელზე საერთო გარანტია არ გაიცემა.
6. არ გამოიყენოთ ნაკეთობა ხილული დაზიანებების დროს, არ ჩართოთ მოწყობილობა, თუ თქვენთვის ეჭვიანია, რომ ის დაზიანებულია.
7. არ გამოიყენოთ რეკომენდირებული ტემპერატურაზე მაღალ ან დაბალ ტემპერატურებში (იხ. მომხმარებლის ინსტრუქცია) კონდენსირებული სინოტივისას და აგრესიულ გარემოში.
8. არ ჩაიდოთ პირში.
9. არ გამოიყენოთ მოწყობილობა სამწარმოო, სამედიცინო და სამრეწველო მიზნით .
10. ის შემთხვევაში, თუ საქონლის ტრანსპორტირება მოხდა უარყოფილ ტემპერატურაში, ექსპლუატაციის წინ საქონელი დადგეთ ოთახი ოთახში (+16-25 °C) 3 საათის განმავლობაში.
11. გამრთეთ მოწყობილობა თუ არ პირობი მის გამოყენებას ხანგრძლივი დროის მანძილზე.
12. არ გამოიყენოთ მოწყობილობა სატრანსპორტო საშუალების ტარებისას, თუ მოწყობილობა ხელს უშლის თქვენს ყურადღებიანობას და აკეთე ის მემთხვევებში, როდესაც მისი გამოთვა გათვალისწინებულია კანონით.

პროდუქტის ტექნიკური მახასიათებლები და მახასიათებლები შეგიძლიათ იხილოთ შეფუთვაზე და ვებ-გვერდზე Defender-global.com

მწარმოებელი: DIGIMAX TECHNOLOGY (DONGGUAN) CO., LTD. Address: Bldg B, No.37 Fumin Road, Xiabian Community, Houjie Town, Dongguan, China.
შენახვის ვადის შეუზღუდავი ვადა. სამსახურის ვადა 6 თვე. გარანტიის პერიოდი - 6 თვე.
ეკმიიშვილის თარიღი: იხ. შეფუთვაზე. მწარმოებელი იტოვებს უფლებას შეცვალოს ამ სახელმძღვანელოში მითითებული შეფუთვის მრავალი და სპეციფიკაციები. ოფიციალის ეკმიელი და დეტალური სახელმძღვანელო შეიძლებოდა ითხოვოთ ვებ – გვერდზე: www.defender-global.com
ეკმარადებულია ჩინეთში.

საგარანტიო მომსახურებას არ ექვემდებარება:
1. გასულია საგარანტიო ვადა (ვადა დგინდება საქონლის მომხმარებლისთვის გაყიდვის დღიდან).
2. არასწორად არის შევსებული საგარანტიო ტალონი.
3. არასწორად არის ჩართული ელექტროენერგიაში.
4. დაზიანებულია საგარანტიო ალიმბები, ეორპუსის სამაგრი შეერთების ადგილები, გახსნის კვალის არსებობა საქონლის ზედაპირზე ან საქონლის შიგა პირზე.
5. თუ პარატერა, რომელიც დანიშნული იყო ყოფით პირობებში გამოყენებისთვის გამოყენებული იქნა პროფესიონალურად.
6. დაზიანება გამოწვეულია ნაკეთობაში უცხო საგნების, სითხეების, ნივთიერების, სითხის, მწერების მოხვედრით.
7. დარღვევები მკვები ელექტროენერგიის – 220 ვ ± 10 % ნორმალურ მუშაობაში.
8. თუ საქონელი გახსნილია და რემონტი მეორეულებულია ამ პირის მიერ, რომელიც არ არის რწმენეულია ამ საქმისთვის გამყიდველი ფირმით.
9. არასწორი ექსპლუატაცია ან უფულოდ ხმარება.
10. ნაკეთობის სტიქიური უბედურების მედგად დაზიანება.
11. მექანიკური დაზიანების კვალის არსებობა (დაგეცა, დარტყმა).
12. სხვა მწარმოებლის რსსარიათი მოწყობილობების მრომლიუულარიანობა.

KAZ СЫМДЫ ПЕРНЕТАҚТА НҰСҚАУЛЫҚ

Сайкестік декларациясы

Құрылғының (құрылғылардың) жұмыс істеуіне статикалық, электрлік немесе жоғары жиілікті өрістер (радиоаппаратура, ұялы телефондар, шағын толқынды пештер, электростатикалық разрядтар) әсер етуі мүмкін. Туындаған кедергі кедергі көтергіш құрылғыдан арақашықтықты арттырыңыз.

Батарея, электрлік және электрондық жабдықтарды кәдеге жарату

Тауардағы, тауарға арналған батареядағы немесе қаптамадағы бұл belгі, тауарды тұрмыстық қалдықтармен бірге кәдеге жаратуға болмайтындығын білдіреді. Ол батарея, электрлік және электрондық жабдықтарды жинау мен кәдеге жарату бойынша компанияларға жеткізілуі тиіс. Pravidlá a podmienky bezpečného a účinného použitia výrobku

Тауарды қауіпсіз және тиімді қолдану тартібі мен шарттары. Сақтық шаралары:

Сақтық шаралары:

1. Тауарды тек тікелей тағайындалуы бойынша қолданыңыз.

2. Бөлшектемеңіз. Берілген бұйымда өзінің жөндеуге жататын бөліктер жоқ, Қызмет көрсету және бұзылған бұйымды ауыстыру сұрақтары бойынша сатушы-фирмаға немесе Defender авторластырылған сервис орталығына жүгініңіз. Тауарды қабылдауда оның тұтастығына және ішінде ерікін орын ауыстыратын заттардың жоқ екеніне көз жеткізіңіз.

3. 3 жасқа дейінгі балаларға арналмаған. Ұсақ бөлшектер болуы мүмкін.

4. Бұйымға және оның ішіне ылғалдың кіруін жібермеңіз. Бұйымды сұйықтықтарға салмаңыз.

5. Тауардың механикалық зақымдалуына әкелуі мүмкін, бұйымның сілкіну және механикалық жүктелуін жібермеңіз.

6. Бұйымның көрінетін зақымдалуы кезінде қолданбаңыз. Көрінбеу бұзылған құрылғыны қолданбаңыз.

7. Жұмыс істеуін температурадан тәмен немесе жоғары температурада, конденсацияланбайтын ылғалдылық туындағанда, сондай-ақ, арнасиялық ортада қолданбаңыз (пайдаланушы нұсқауын қараңыз).

8. Ауызға салуға болмайды.

9. Бұйымды өнеркәсіптік, медициналық және өндірістік мақсатта қолданбаңыз.

10. Егер тауардың техникалық тұрақ температурада жүгіпіпсе, пайдалану алдында тауарға жылы бөлмеде (+16-25 °С) 3 сағат көлемінде жылыныңа мүмкіндік беру керек.

11. Ұзақ уақыт аралығында қолдану жоспарланбаған жағдайда, құрылғыны ағынды-ағын жолы сөндіріңіз.

12. Егер құрылғы кеңілінде) алаңдататын жағдайда, кеміс құралын жүргізу барысында, сондай-ақ құрылғыны сөндіру зақымен қарастырылған жағдайда қолданбаңыз.

Өнімнің техникалық сипаттамалары мен мүмкіндіктерін қаптамада және Defender-global.com веб-сайтында табуға болады.

Импорттаушы: ООО «ТД Компания Дефендер» Адрес: 127030 г. Москва, вн.тер.г. муниципальный округ Тверской, ул. Сущёвская, д. 27, строение 2, этаж 3, помещение Ⅲ, комната 3, офис 63.

Өндіруші: DIGIMAX TECHNOLOGY (DONGGUAN) CO., LTD. Address: Bldg B, No.37 Fumin Road, Xiabian Community, Houjie Town, Dongguan, China.

Шектеусіз сақтау мерзімі: Пайдалану мерзімі - 6 ай. Кепілдік мерзімі - 6 ай. Defender уәкілеті сервистік орталықтары – сілтеме бойынша қараңыз http://kz.defender-global.com/places/service

Өндірілген күні: қаптамадан қараңыз. Өндіруші осы нұсқаулықта көрсетілген пакеттің мазмұны мен сипаттамаларын өзгерту құқығын сақтайды. Соңғы және өзгеше-тегжейлі пайдалану жөнінде нұсқаулық, www.defender-global.com сайтында қол жетімді. Қытайда жасалған.

КЕПІЛДІ ЖӨНДЕУ ТӨМЕНДЕГІ ЖАҒДАЙЛАРДА ЖҮРГІЗІЛМЕЙДІ:

1. Кепілді мерзімнің бітуі (мерзімі тауар тұтынушыға сатылған күннен бастап белгіленеді).
2. Кепілдік талонының дұрыс толтырылмауы.
3. Электр жүйесіне дұрыс қосылмауы.
4. Кепілдік пломбыларының, корпустың бекіткіш қосылыстарының бүтіндігінің бұзылуы, тауардың сыртқы және ішкі бөтерінде ашылу іздерінің болуы.
5. Егер тұрмыстық жағдайларда жұмыс істеуге арналған аппаратура кәсіптік мақсаттарда пайдаланылған болса.
6. Бұйымның ішіне бөгде заттардың, заттектердің, сұйықтардың, жәндіктердің түсуі себеп болған зақымдар.
7. Қоректендіретін 220 В ±10% электр желісінің қалыпты жұмысының бұзылуы. (кернеу стабилизаторларынан басқа)
8. Егер тауарды оған сатушы фирма уәкілетік берменген адам ашып, жөнделген болса.
9. Дұрыс іске пайдаланылмаған немесе салақтықпен жұратылуы.
10. Табиғи наубеттердің нәтижесіндегі зақымдар.
11. Механикалық зақымдалу (құлау, соғылу) іздерінің болуы.
12. Басқа өндірушілердің қосылатын бұйымдарының жұмысқа жарамсыздығы.

RO TASTATURĂ CU FIR INSTRUCȚIUNILE

Declarație de concordanță. Asupra funcționării aparatului (aparatelor) pot să influențeze câmpurile statice, electrice și cele de frecvență înaltă (aparatura radio, telefoanele celulare, cuptoarele cu microunde, descărcările de curent electric static). În cazul apariției acestora măriți distanța de la aparatul, care cauzează aceste bruiteri.

Instrucțiuni pentru protecția mediului înconjurător. Din momentul aplicării directivelor europene 2002/96/UE în dreptul național sunt următoarele: Aparatele electrice și electronice nu pot fi salubrizate cu gunoiul menajer. Consumatorul este obligat conform legii să predea aparatele electrice și electronice la sfârșitul duratei de utilizare la locurile de colectare publice sau inapoi de unde au fost cumpărate. Detaliile sunt reglementate de către legislația țării respective. Simbolul de pe produs, în instrucțiunile de utilizare sau pe ambalaj indică aceste reglementări. Prin reciclarea, revalorificarea materialelor sau alte forme de valorificare a aparatelor scoase din uz ajutați o contribuție importată la protecția mediului nostru înconjurător.

Reguli și condițiile de siguranță și folosire eficientă a produsului. Măsuri de precauție:

1. Produsul a se folosi numai cu scopul destinației directe.
2. Nu demontați. Acest articol nu conține piese, care pot fi reparate separat. În ceea ce privește deservirea tehnică și shimbarea articolului defect adresați-vă la vânzătorul autorizat sau la centrul autorizat de deservire tehnică Defender. La primirea produsului convingeți-vă că dânsul este integral și nu există în interiorul dânsului obiecte care se deplasează liber.
3. Nu este destinat copiilor sub 3 ani. Poate conține piese mici.
4. Nu admiteți accesul umidității pe suprafața articolului sau în interiorul dânsului. Nu scufundați articolul în substanțe lichide.
5. Nu supuneți articolul sub influența vibrațiilor și a sarcinilor mecanice, care sunt capabile să aducă la deteriorarea mecanică a produsului. În cazul existenței deteriorărilor mecanice, produsului nu se acordă nici un fel de garanție.
6. Nu folosiți articolul în cazul prezenței deteriorărilor vizibile. Nu folosiți intenționat aparatul știind despre faptul că este deteriorat.
7. A nu se folosi la temperaturi mai reduse sau mai înalte de cele recomandate(vezi manualul de utilizare), în cazul apariției umezelii condensate, și de asemenea în medii agresive.
8. A nu se introduce în gură.
9. A nu se folosi articolul în scopuri industriale, medicinale sau de producție.
10. În cazul în care transportarea produsului a fost efectuată la temperaturi negative, înainte de a începe exploatarea trebuie trebuie acordată posibilitatea produsului de a se încălzi la temperatura încăperii (+16–25°C) îndealungul a 3 ore.
11. Deconectați aparatul de fiecare dată, când nu planificați să î-l folosiți o perioadă mai îndelungată de timp.
12. Nu folosiți aparatul în timpul conducerii mijlocului de transport, în cazul în care, aparatul distrage atenția, și de asemenea în acele cazuri, când deconectarea aparatului este prevăzută de legislație.

Specificațiile tehnice și caracteristicile produsului pot fi găsite pe ambalaj și pe site-ul defender-global.com

Importatorul: Defender Technology OÜ, Betooni str 11, 11415, Tallinn, Estonia.
Producător: DIGIMAX TECHNOLOGY (DONGGUAN) CO., LTD. Address: Bldg B, No.37 Fumin Road, Xiabian Community, Houjie Town, Dongguan, China.
Termenul de valabilitate nu este limitat. Durata de viață — 2 ani. Data fabricației: vezi pe ambalaj.
Producătorul își rezervă dreptul de a modifica configurația și caracteristicile tehnice specificate în acest manual. Cea mai recentă și recentă versiune a manualului este disponibilă pe www.defender-global.com
Produs în China.

REPARAȚIA DE GARANȚIE NU SE PROCEDEAZĂ ÎN CAZURILE URMĂTOARE:

1. După expirarea perioadei de garanție (termenul se stabilește de la data achiziției bunurilor de către cumpărător).
2. Dacă cuponul de garanție este completat incorect.
3. Dacă s-a procedat conexiunea incorectă la rețea.
4. Dacă sunt rupte sigiliile de garanție , elementele de fixare a corpului, există urme de manipulare pe suprafețele exterioare și interioare ale produsului.
5. Dacă aparatele destinate pentru utilizare într-un mediu casnic, sunt utilizate în scopuri profesionale.
6. Dacă deteriorările sunt cauzate de corpuri străine ,materiale, lichide, insecte în interiorul produsului.
7. Dacă sunt încălcate normele de alimentare cu energie electrică - 220 V ± 10%. (Cu excepția stabilizatorilor de tensiune)
8. Dacă produsul a fost deschis și reparat de o persoană neautorizată de firma vânzător .
9. Dacă produsul s-a utilizat incorect sau cu neglijență.
10. Dacă s-a deteriorat din cauza dezastrelor naturii.
11. Dacă sunt prezente urmele de deteriorare mecanică (cădere, lovitură).
12. Dacă sunt conectate dispozitive inoperabile de la alți producători.

RU ПРОВОДНАЯ КЛАВИАТУРА ИНСТРУКЦИЯ

Декларация соответствия. На функционирование устройства (устройств) могут повлиять статические, электрические или высокочастотные поля (радиоаппаратуры, мобильные телефоны, микроволновые печи, электростатические разряды). В случае возникновения увеличьте расстояние от устройства, вызывающего помехи.

Утилизация батареек, электрического и электронного оборудования

Этот знак на товаре, батарейках к товару или на упаковке означает, что товар не может быть утилизирован вместе с бытовыми отходами. Он должен быть доставлен в компанию по сбору и утилизации батареек, электрического и электронного оборудования.

Правила и условия безопасного и эффективного использования товара

Правила и условия безопасного и эффективного использования товара

Заобіжні заходи:

1. Используйте товар только по прямому назначению.
2. Не разбирать. Данное изделие не содержит частей, подлежащих самостоятельному ремонту. По вопросам обслуживания и замены неисправного изделия обращайтесь
к фирме-продавцу или в авторизованный сервисный центр Defender. При приеме товара убедитесь в его целостности и отсутствии внутри свободно перемещающихся предметов.
3. Не предназначено для детей до 3-х лет. Может содержать мелкие детали.
4. Не допускать попадания влаги на изделие и внутрь его. Не опускать изделие в жидкости.
5. Не подвергать изделие вибрациям и механическим нагрузкам, способным привести к механическим повреждениям товара. В случае наличия механических повреждений гарантий на товар не дается.
6. Не использовать при видимых повреждениях изделия. Не пользоваться заведомо неисправным устройством.
7. Не использовать при температурах ниже или выше рекомендуемых (см. инструкцию пользователя), при возникновении конденсируемой влажности, а также в агрессивной среде.
8. Не брать в рот.
9. Не использовать изделие в промышленных, медицинских или производственных целях.
10. В случае, если транспортировка товара осуществлялась при отрицательных температурах, перед началом эксплуатации нужно дать товару согреться в теплом помещении (+16-25 °С) в течение 3 часов.
11. Выключать устройство каждый раз, когда не планируется использовать его в течение длительного периода времени.
12. Не использовать устройство при вождении транспортного средства в случае, если устройство отвлекает внимание, а также в тех случаях, когда отключение устройства предусмотрено законом.

Назначение: клавиатура - клавишное устройство ввода, предназначенное для ввода в компьютер символьной и цифровой информации, а также передачи различных команд компьютеру.

Технические характеристики и особенности товара см. на упаковке и на сайте defender.ru

Импортер в РФ: ООО «ТД Компания Дефендер» Адрес: 127030 г. Москва, вн.тер.г. муниципальный округ Тверской, ул. Сущёвская, д. 27, строение 2, этаж 3, помещение Ⅲ, комната 3, офис 63.
Изготовитель: Диджимакс Технолоджи (Дунгуань) КО., ЛТД. Адрес: Блдг B, Но.37 Фумінь Роуд, Сябянь Коммюнити, Хоуцзе Таун, Дунгуань, Китай.
Срок годности не ограничен. Срок службы — 6 месяцев. Гарантийный срок - 6 месяцев.
Декларация соответствия № ЕАЭС N RU Д-CN.PA10.B.57091/24. Испытательная лаборатория "Качество продукции", аттестат аккредитации РОСС RU.31881.04ТЕСО.И/024. Соответствует требованиям Технического регламента Евразийского экономического союза "Об ограничении применения опасных веществ в изделиях электротехники и радиоэлектроники" (ТР ЕАЭС 037/2016). Декларация соответствия № ЕАЭС N RU Д-CN.PA10.B.57166/24.
Испытательная лаборатория "Качество продукции", аттестат аккредитации РОСС RU.31881.04ТЕСО.И/024.
Соответствует требованиям Технического регламента Таможенного союза "Электромагнитная совместимость технических средств" (ТР ТС 020/2011). Срок действия декларий по 05.06.2029 включительно.
Полную информацию о сертификате соответствия см. на сайте https://defender.ru
Список авторизованных сервисных центров доступен на сайте Defender: https://defender.ru/places/service
Дата производства: см. на упаковке. Производитель оставляет за собой право изменения комплектации и технических характеристик, указанных в этой инструкции. Последняя и полная версия инструкции доступна на сайте www.defender.ru Сделано в Китае.

ГАРАНТИЙНЫЙ РЕМОНТ НЕ ПРОИЗВОДИТСЯ В СЛЕДУЮЩИХ СЛУЧАЯХ:

1. Истечение гарантийного срока (устанавливается со дня продажи товара потребителю).
2. Неправильное заполнение гарантийного талона.
3. Неправильное подключение в электросеть.
4. Нарушение сохранности гарантийных пломб и крепежных соединений корпуса, наличие следов вскрытия на внешних и внутренних поверхностях товара.
5. Аппаратура, предназначенная для работы в бытовых условиях, использовалась в профессиональных целях.
6. Повреждения вызваны попаданием внутрь изделия посторонних предметов, веществ, жидкостей, насекомых.
7. Нарушение в работе питающей электросети — 220 В ±10% (кроме стабилизаторов напряжения).
8. Вскрытие и ремонт товара произведены лицом, не уполномоченным на то фирмой-продавцом.
9. Неправильная эксплуатация или небрежное обращение.
10. Повреждение изделия в результате стихийных бедствий.
11. Наличие следов механического повреждения (падение, удар).
12. Неработоспособность подключаемых устройств других производителей.

UKR ДРОТОВА КЛАВІАТУРА ІНСТРУКЦІЯ

Декларація відповідності

На функціонування пристрою (пристроїв) можуть впливати статичні, електричні або високочастотні поля (радіоапаратура, мобільні телефони, мікрохвильові печі, електростатичні розряди, тощо). У випадку виникнення такого впливу збільшите відстань від його джерела.

Утилізація батарейок, електричного і електронного устаткування

Ця позначка на виробі, батарейках до виробу або упаковці позначає, що виріб не можна утилізувати з побутовими відходами. Він повинен бути доставлений в місце по збору та утилізації батарейок, електричного та електронного устаткування.

Правила та умови безпечного та ефективного використання товару

Заобіжні заходи:

1. Використовувати товар тільки за прямим призначенням
2. Не розбирати. Даний пристрій не містить частин, що підлягають самостійному ремонту. Щодо обслуговування та заміни несправного виробу звертайтеся до фірми-продавця або в авторизований сервісний центр Defender. При прийманні товару впевніться в його цілісності та відсутності всередині предметів, що вільно переміщуються
3. Не передбачений для дітей віком до 3-х років. Може містити дрібні деталі
4. Заобігайте попадання вологи на виріб або всередині виробу. Не занурюйте виріб в рідину
5. Заобігайте впливу на виріб вібрації та механічних навантажень, що можуть привести до ушкодження виробу. Гарантія не надається на виріб, що має механічні пошкодження.
6. Не користуйтеся виробом, якщо він пошкоджений.
7. Не використовувати при температурі вище або нижче тої, що рекомендується в інструкції користувача, при виникненні конденсованої вологи, а також в агресивному середовищі
8. Не брати для рота
9. Не використовувати виріб за промисловим, медичним або виробничим призначенням
10. Якщо виріб транспортувався при температурі нижче 0 °С, то перед початком експлуатації потрібно витримати виріб при температурі не нижче +16 °С протягом 3-х годин.
11. Вимикайте пристрій кожного разу, якщо планується не використовувати його протягом довготривалого періоду
12. Не використовуйте пристрій під час управління транспортним засобом, якщо це відволікає увагу, а також у випадках, коли відключення пристрою передбачене законодавством.

Технічні характеристики та особливості продукту можна знайти на упаковці та на сайті defender-global.com

Імпортер в Україну: ТОВ «Виробниче Підприємство "Промислові Системи», адреса: вул. Кирилівська, 40А, м. Київ, 04080, Україна.
Виробник: Діджімакс Технолоджі (Дунгуань) Ко., Лтд., Блдг Б, №37 Фумінь Роуд, Сябянь комʼюніті, Хоуцзе Таун, Дунгуань, Китай.
Термін придатності необмежений. Термін служби - 6 місяців. Гарантійний період - 6 місяців.
Перелік авторизованих сервісних центрів дивіться на сайті Defender:
https://ua.defender-global.com/places/service
Дата виробництва: див. на упаковці
Виробник залишає за собою право зміни комплектації і технічних характеристик, зазначених в цій інструкції. Остання та повна версія інструкції доступна на сайті www.defender-global.com
Зроблено в Китаї.

Гарантійні зобов'язання не виконуються у разі:

1. Закінчення гарантійного терміну (термін встановлюється з дня продажу товару споживачеві).
2. Неправильного заповнення гарантійного талону.
3. Неправильного підключення в електромережу.
4. Порушення цілісності гарантійних пломб, кріпильних з'єднань корпусу, наявності слідів відкриття на зовнішніх і внутрішніх поверхнях товару.
5. Якщо апаратура, призначена для роботи в побутових умовах, використовувалася в професійних цілях.
6. Пошкодження, викликаного попаданням всередину виробу сторонніх предметів, речовин, рідин, комах.
7. Порушення в нормальній роботі електромережі - 220 В ± 10%. (крім стабілізаторів напруги)
8. Вскриття та ремонт виробу проведені особою, не уповноваженою на те фірмою-продавцем.
9. Неправильної експлуатації або недбалого використання.
10. Пошкодження виробу у випадку стихійних лих.
11. Наявності слідів механічного пошкодження (падіння, удар).
12. Непрацездатності пристроїв інших виробників, що підключаються.

UZB SIMLI KLAVIATURA YO'RIQNOMA

Muvofiqlik deklaratsiyasi

Qurilma (qurilmalar) ishlashiga static, elektrik yoki yuqorichastotali maydon (radioapparatura, mobil telefonlar, mikroto'lqinli pechlar, elektrostatik razryadlar) ta'sir etishi mumkin. Shovqinlar yuzaga kelganda buni yazaga keltiruvchi qurilmadan masofani kattalashtiring.

Batareyka, elektrik va elektron uskunalarni utilizatsiya qilish

Mahsulotdagi, mahsulot ichida bo'lgan bateryekadagi yoki qadoqdagi ushbu belgi mahsulot maishiy chiqindilar bilan birgalikda utilizatsiya qilinmaydi. U bateryeka, elektr va elektron uskunalarni yig'ish va utilizatsiya qilishda shug'ullanuvchi kompaniyaga yetkazilishi lozim

Oldini olish choralari

1. Mahsulotni o'zini maqsadida ishlatlsin
2. Qismlarga bo'linmasin. Mazkur buyum mustaqil ta'mirlanishi mumkin bo'lgan qismlarga ega emas. Xizmat ko'rsatish va nosoz buyumni almashtirish masalasida firma-sotuvchi yoki Defender xizmat ko'rsatish markaziga murojaat etilsin. Mahsulotni qabul qilishda uning butunligi va ichida erkin harakatlanadigan buyumlar yo'qligiga ishonch hosil qiling.
3. 3 yoshgacha bo'lgan bolalarga mo'ljallanmagan. Mayda buyumlarga ega bo'lishi mumkin.
4. Buyumga va uning ichiga namlikni kirishiga yo'l qo'yilmasin. Suyuqlik ichiga buyum tushirilmasin
5. Buyumni mexanik shikastlanishga olib keladigan vibratsiya va mexanik zo'riqishlarga yo'l qo'yilmasin. Mexanik shikastlanishlar yuzaga kelganda mahsulotga hech qanday kafolat berilmaydi
6. Buyumda ko'rinuvchi shikastlanishlar yuzaga kelganda ishlatilmasin. Oldindan ma'lum bo'lgan nosoz qurilmadan foydalanilmasin.
7. Kondensatsiyalangan namlik, xamda salbiy muhit yuzaga kelganda tavsiya etilgan haroratdan past yoki yuqori darajada ishlatilmasin.
8. Og'iz bo'shlig'iga olinmasin.
9. Buyumni sanoat, tibbiyot yoki ishlab chiqarish maqsadida ishlatilmasin.
10. Agar mahsulotni tashlishi manfiy haroratda olib borilgan bo'lsa, u holda mahsulotni ishlatishdan avval uni iliq binoda (+16-25 °C) 3 soat davomida isitish kerak.
11. Qurilmani ancha vaqtga ishlatilmasligi rejalashtirilayotganda, uni o'chirib qo'yish lozim.
12. Agar qurilma transport vositasini boshqarishda qiqqatni chal'itsa, xamda qonunchlik tomonidan o'chrish ko'zda tutilgan bo'lsa undan foydalanilmasin.

Mahsulotning texnik tavsiflari va xususiyatlarini qadoqlashda va Defender-global.com web-saytida topish mumkin.
Ishlab chiqaruvchi: DIGIMAX TECHNOLOGY (DONGGUAN) CO., LTD. Address: Bldg B, No.37 Fumin Road, Xiabian Community, Houjie Town, Dongguan, China.
Cheksiz saqlash muddati. Xizmat muddati 6 oy. Kafolat muddati - 6 oy. Ishlab chiqarich sanasi: qadoq qutiga qaralsin.
Ishlab chiqaruvchi ushbu qo'llanmada ko'rsatilgan paket tarkibini va texnik xususiyatlarini o'zgartirish huquqiga ega. Eng so'nggi va batafsil qo'llanma bilan www.defender-global.com saytida tanishishingiz mumkin
Xitoyda ishlab chiqarilgan.

QUYIDAGI HOLLARDA KAFOLATLI TA'MIRLASH BAJARILMAYDI:

1. Kafolat muddati tugaganda (muddat mahsulot iste'molchiga sotilgan kundan boshlab o'rnatiladi).
2. Kafolat taloni noto'g'ri to'ldirilganda.
3. Elektr tarmog'iga noto'g'ri ulanganda.
4. Kafolat muhrlari, korpusning mahkamlaydigan birikmalarining butligi buzilganda, tovarning tashqi va ichki yuzalarida ochilganlik idari bor bo'lganda.
5. Agar maishiy sharoitda ishlash uchun mo'ljallangan apparatura kasbiy maqsadlarda foydalanilgan bo'lsa.
6. Mahsulotning ichiga yot narsalar, moddalar, suyuqliklar, hasharotlar tushishi tufayli yuzaga kelgan buzilishlarda.
7. Ta'minlovchi -220 V±10 % elektr tarmog'ining (kuchlanish stabilizatorlaridan tashqari) normal ishi buzilganda.
8. Agar tovar firma-sotuvchi vakolat bermagan shaxs tomonidan ochilgan va ta'mirlangan bo'lsa.
9. Noto'g'ri foydalanilganda yoki pala-partish muomala qilinganda.
10. Mahsulot tabiiy ofatlar oqibatida buzilganda
11. Mexanik buzilishlarning (tushib ketish, zarba) izlari bo'lganda.
12. Boshqa ishlab chiqaruvchilarning ulanadigan qurilmalari ishga yaroqsiz bo'lganda.